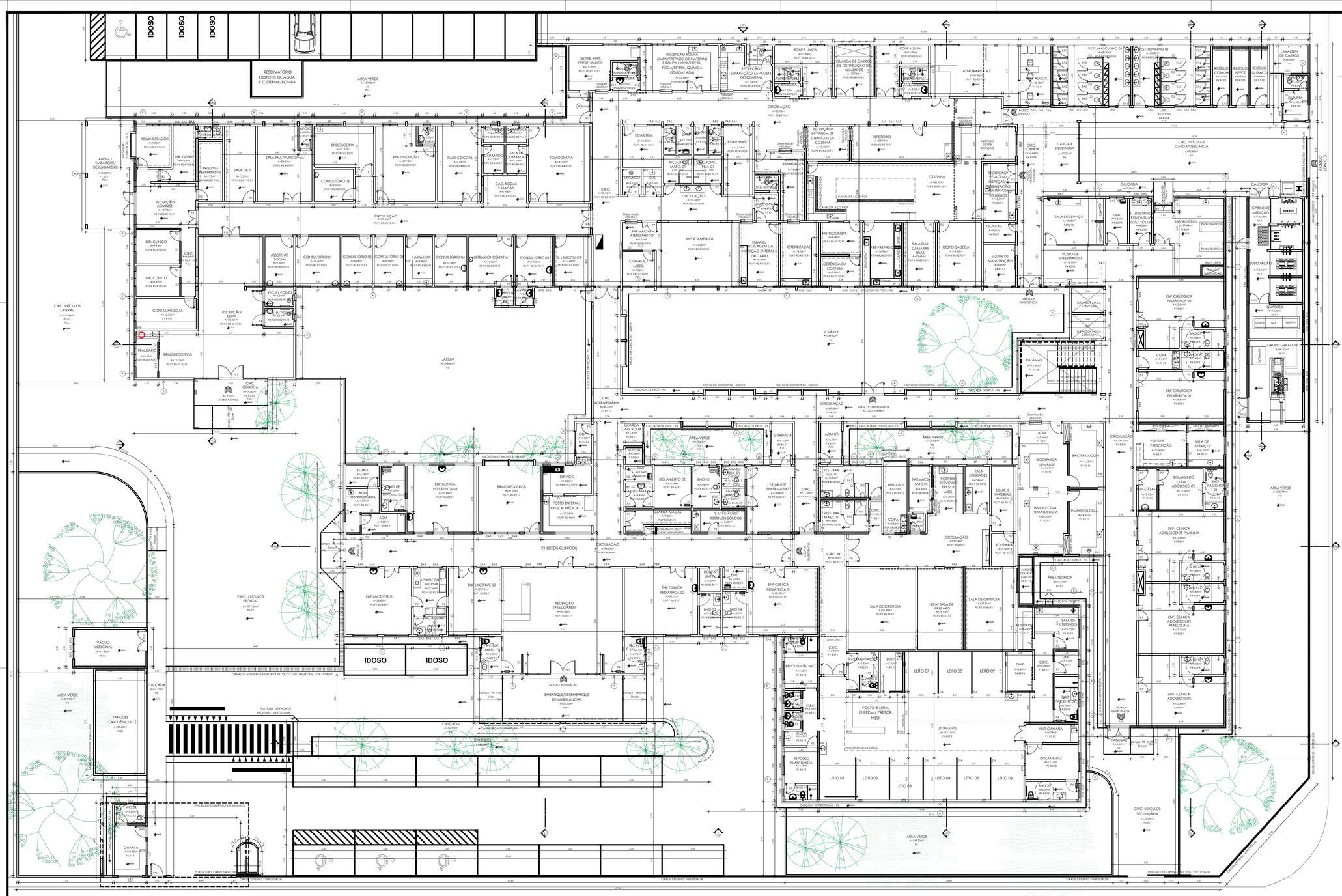

PLANTA BAIXA (PARTE 01)

ESC.: 1/100

ÁREA DE REFORMA = 1.996,53m²

ÁREA DE AMPLIAÇÃO = 2.196,03m²

ÁREA CONSTRUÍDA TOTAL = 4.192,56m²

TERRENO = 8.896,48m²

ÁREA VERDE = 2.658,46m²

CONFIGURAÇÃO DE PENAS:

PENA COR "BLACK"

COR	PENA
01	0,05
02	0,10
03	0,15
04	0,20
05	0,30
06	0,40
07	0,50
08	0,60

PENA "USER COLOR"

COR	PENA
152	0,50
169	0,60
192	0,80
201	1,00
234	1,40
255	1,70

LEGENDA DE ELEMENTOS ESTRUTURAIS:

- PILAR MACIÇO
- PILAR OCO
- PILAR MÍSTAS

OBS: 1% PROJEÇÃO DAS FUNDAÇÕES

QUADRO DE BANCADAS

INDICAÇÃO	QUANT.	DESCRIÇÃO
BO1/B11	11	BANCADA: REFA PARA PAZIADOR EM GRANITO CINZA ANDORINHA (e= 3cm) COM TRATAMENTO IMPERMEABILIZANTE (H=1.10) - (1,00x0,55m) - VER DETALHE.
B12	01	BANCADA: EM 'L' EM GRANITO CINZA ANDORINHA (e= 3cm) COM TRATAMENTO IMPERMEABILIZANTE (H=0,90) - 2,40x3,66x0,60m - COM 1 CUBA EM INOX - VER DETALHE.
B13	01	BANCADA: EM 'L' EM GRANITO CINZA ANDORINHA(e= 3cm) COM TRATAMENTO IMPERMEABILIZANTE (H=0,90) - 2,00x3,66x0,60m - COM 1 ESPUMIGO E 2 CUBAS EM INOX - VER DETALHE.
B14/B15	02	BANCADA: REFA PARA BANHEIRO EM GRANITO CINZA ANDORINHA (e= 3cm) COM TRATAMENTO IMPERMEABILIZANTE (H=0,90) - 3,90x0,60m - COM 3 CUBAS EM LOUÇA BRANCA - VER DETALHE.
B16	01	BANCADA: REFA GRANITO CINZA ANDORINHA (e= 3cm) COM TRATAMENTO IMPERMEABILIZANTE (H=0,90) - 4,85x0,60m - COM 1 CUBA EM INOX - VER DETALHE.
B17	01	BANCADA: REFA GRANITO CINZA ANDORINHA (e= 3cm) COM TRATAMENTO IMPERMEABILIZANTE (H=0,90) - 1,50x0,60m - COM 1 ESPUMIGO - VER DETALHE.
B18	01	BANCADA: REFA GRANITO CINZA ANDORINHA (e= 3cm) COM TRATAMENTO IMPERMEABILIZANTE (H=0,90) - 1,50x0,60m - COM 1 CUBA EM INOX - VER DETALHE.
B19	01	BANCADA: REFA GRANITO CINZA ANDORINHA (e= 3cm) COM TRATAMENTO IMPERMEABILIZANTE (H=0,90) - 2,00x0,60m - COM 2 CUBAS EM LOUÇA BRANCA - VER DETALHE.
B20	01	BANCADA: EM 'L' EM GRANITO CINZA ANDORINHA (e= 3cm) COM TRATAMENTO IMPERMEABILIZANTE (H=0,90) - 2,75x3,09x0,60m - VER DETALHE.
B21	01	BANCADA: EM 'L' EM GRANITO CINZA ANDORINHA (e= 3cm) COM TRATAMENTO IMPERMEABILIZANTE (H=0,90) - 3,66x3,27x0,60m - COM 1 CUBA EM INOX - VER DETALHE.
B22	01	BANCADA: REFA PARA DISPENSAÇÃO EM GRANITO CINZA ANDORINHA (e= 3cm) COM TRATAMENTO IMPERMEABILIZANTE (H=1,10) - 1,70x0,50m - VER DETALHE.

QUADRO DE BANCADAS

INDICAÇÃO	QUANT.	DESCRIÇÃO
B23/B24	02	BANCADA: REFA EM GRANITO CINZA ANDORINHA (e= 3cm) COM TRATAMENTO IMPERMEABILIZANTE (H=0,90) - 1,30x0,60m - COM 1 CUBA EM INOX - VER DETALHE.
B25	01	BANCADA: EM 'L' EM GRANITO CINZA ANDORINHA (e= 3cm) COM TRATAMENTO IMPERMEABILIZANTE (H=0,90) - 2,10x3,05x0,60m - COM 1 CUBA EM INOX - VER DETALHE.
B26/B27	02	BANCADA: REFA EM GRANITO CINZA ANDORINHA (e= 3cm) COM TRATAMENTO IMPERMEABILIZANTE (H=0,90) - 2,47x0,60m - COM 1 CUBA EM INOX - VER DETALHE.
B28	01	BANCADA: EM 'L' EM GRANITO CINZA ANDORINHA (e= 3cm) COM TRATAMENTO IMPERMEABILIZANTE (H=0,90) - 2,21x3,45x0,60m - COM 1 CUBA EM INOX - VER DETALHE.
B29	01	BANCADA: REFA EM GRANITO CINZA ANDORINHA (e= 3cm) COM TRATAMENTO IMPERMEABILIZANTE (H=0,90) - 1,50x3,16x0,60m - COM 1 CUBA EM INOX - VER DETALHE.
B30/B90	02	BANCADA: REFA EM GRANITO CINZA ANDORINHA (e= 3cm) COM TRATAMENTO IMPERMEABILIZANTE (H=0,90) - 1,60x0,60m - COM 1 CUBA EM INOX - VER DETALHE.
B31/B87	02	BANCADA: REFA EM GRANITO CINZA ANDORINHA (e= 3cm) COM TRATAMENTO IMPERMEABILIZANTE (H=0,90) - 2,00x0,60m - COM 1 CUBA EM INOX - VER DETALHE.
B32	01	BANCADA: EM 'L' EM GRANITO CINZA ANDORINHA (e= 3cm) COM TRATAMENTO IMPERMEABILIZANTE (H=0,90) - 2,10x2,20x0,60m - COM 1 CUBA EM INOX - VER DETALHE.
B33	01	BANCADA: REFA EM GRANITO CINZA ANDORINHA (e= 3cm) COM TRATAMENTO IMPERMEABILIZANTE (H=0,90) - 3,28x0,60m - COM 1 CUBA EM INOX - VER DETALHE.
B34	01	BANCADA: EM 'L' EM GRANITO CINZA ANDORINHA (e= 3cm) COM TRATAMENTO IMPERMEABILIZANTE (H=0,90) - 3,90x3,11x0,60m - COM 1 CUBA EM INOX - VER DETALHE.
B35	01	BANCADA: REFA EM GRANITO CINZA ANDORINHA (e= 3cm) COM TRATAMENTO IMPERMEABILIZANTE (H=0,90) - 4,50x0,60m - COM 1 CUBA EM INOX - VER DETALHE.

QUADRO DE BANCADAS

INDICAÇÃO	QUANT.	DESCRIÇÃO
B36	01	BANCADA: EM 'L' EM GRANITO CINZA ANDORINHA (e= 3cm) COM TRATAMENTO IMPERMEABILIZANTE (H=0,90) - 2,47x3,10x0,60m - COM 1 CUBA EM INOX - VER DETALHE.
B37	01	BANCADA: EM 'L' EM GRANITO CINZA ANDORINHA (e= 3cm) COM TRATAMENTO IMPERMEABILIZANTE (H=0,90) - 4,30x3,96x0,60m - COM 1 CUBA EM INOX - VER DETALHE.
B38	01	BANCADA: REFA EM GRANITO CINZA ANDORINHA (e= 3cm) COM TRATAMENTO IMPERMEABILIZANTE (H=0,90) - 2,13x0,60m - COM 1 CUBA EM INOX - VER DETALHE.
B39	01	BANCADA: EM 'L' EM GRANITO CINZA ANDORINHA (e= 3cm) COM TRATAMENTO IMPERMEABILIZANTE (H=0,90) - 2,75x0,60m - COM 1 CUBA EM INOX - VER DETALHE.
B40	01	BANCADA: REFA EM GRANITO CINZA ANDORINHA (e= 3cm) COM TRATAMENTO IMPERMEABILIZANTE (H=0,90) - 1,85x0,60m - VER DETALHE.
B41	01	BANCADA: REFA GRANITO CINZA ANDORINHA (e= 3cm) COM TRATAMENTO IMPERMEABILIZANTE (H=0,90) - 1,75x0,60m - COM 1 CUBA EM INOX - VER DETALHE.
B42/B73	32	BANCADA: REFA EM GRANITO CINZA ANDORINHA (e= 3cm) COM TRATAMENTO IMPERMEABILIZANTE (H=0,90) - 1,00x0,60m - COM 1 CUBA EM LOUÇA BRANCA - VER DETALHE.
B74	01	BANCADA: REFA EM GRANITO CINZA ANDORINHA (e= 3cm) COM TRATAMENTO IMPERMEABILIZANTE (H=0,90) - 2,68x0,60m - COM 1 CUBA EM INOX - VER DETALHE.
B75	01	BANCADA: EM 'L' EM GRANITO CINZA ANDORINHA (e= 3cm) COM TRATAMENTO IMPERMEABILIZANTE (H=0,90) - 1,70x1,55x0,60m - COM 1 CUBA EM INOX - VER DETALHE.
B76	01	BANCADA: REFA EM GRANITO CINZA ANDORINHA (e= 3cm) COM TRATAMENTO IMPERMEABILIZANTE (H=0,90) - 2,44x0,60m - VER DETALHE.
B77	01	BANCADA: REFA EM GRANITO CINZA ANDORINHA (e= 3cm) COM TRATAMENTO IMPERMEABILIZANTE (H=0,90) - 2,18x2,69x0,60m - COM 1 CUBA EM INOX - VER DETALHE.

QUADRO DE BANCADAS

INDICAÇÃO	QUANT.	DESCRIÇÃO
B78	01	BANCADA: REFA GRANITO CINZA ANDORINHA (e= 3cm) COM TRATAMENTO IMPERMEABILIZANTE (H=0,90) - 1,74x0,60m - COM 1 CUBA EM INOX - VER DETALHE.
B79	01	BANCADA: REFA EM GRANITO CINZA ANDORINHA (e= 3cm) COM TRATAMENTO IMPERMEABILIZANTE (H=0,90) - 1,70x0,60m - COM 1 CUBA EM INOX - VER DETALHE.
B80	01	BANCADA: REFA EM GRANITO CINZA ANDORINHA (e= 3cm) COM TRATAMENTO IMPERMEABILIZANTE (H=0,90) - 1,70x0,60m - VER DETALHE.
B81	01	BANCADA: EM 'L' EM GRANITO CINZA ANDORINHA (e= 3cm) COM TRATAMENTO IMPERMEABILIZANTE (H=0,90) - 3,93x2,87x0,60m - COM 1 CUBA EM INOX - VER DETALHE.
B82	01	BANCADA: REFA EM GRANITO CINZA ANDORINHA (e= 3cm) COM TRATAMENTO IMPERMEABILIZANTE (H=0,90) - 1,23x0,60m - COM 1 CUBA EM INOX - VER DETALHE.
B83	01	BANCADA: REFA EM GRANITO CINZA ANDORINHA (e= 3cm) COM TRATAMENTO IMPERMEABILIZANTE (H=0,90) - 1,80x0,60m - COM 1 CUBA EM INOX - VER DETALHE.
B84	01	BANCADA: REFA EM GRANITO CINZA ANDORINHA (e= 3cm) COM TRATAMENTO IMPERMEABILIZANTE (H=0,90) - 1,40x0,60m - COM 1 CUBA EM INOX - VER DETALHE.
B85	01	BANCADA: REFA EM GRANITO CINZA ANDORINHA (e= 3cm) COM TRATAMENTO IMPERMEABILIZANTE (H=0,90) - 1,84x0,60m - VER DETALHE.
B86	01	BANCADA: EM 'L' EM GRANITO CINZA ANDORINHA (e= 3cm) COM TRATAMENTO IMPERMEABILIZANTE (H=0,90) - 1,96x3,76x0,60m - COM 1 CUBA EM INOX - VER DETALHE.
B88	01	BANCADA: EM 'L' EM GRANITO CINZA ANDORINHA (e= 3cm) COM TRATAMENTO IMPERMEABILIZANTE (H=0,90) - 1,90x4,10x0,60m - VER DETALHE.
B89	01	BANCADA: REFA GRANITO CINZA ANDORINHA (e= 3cm) COM TRATAMENTO IMPERMEABILIZANTE (H=0,90) - 2,92x0,60m - VER DETALHE.

QUADRO DE BANCADAS

INDICAÇÃO	QUANT.	DESCRIÇÃO
B91	01	BANCADA: REFA EM GRANITO CINZA ANDORINHA (e= 3cm) COM TRATAMENTO IMPERMEABILIZANTE (H=0,90) - 1,70x0,60m - VER DETALHE.
B92	01	BANCADA: REFA EM GRANITO CINZA ANDORINHA (e= 3cm) COM TRATAMENTO IMPERMEABILIZANTE (H=0,90) - 1,75x0,60m - VER DETALHE.
B93	01	BANCADA: REFA EM GRANITO CINZA ANDORINHA (e= 3cm) COM TRATAMENTO IMPERMEABILIZANTE (H=0,90) - 3,66x0,60m - COM 1 CUBA EM INOX - VER DETALHE.
B94	01	BANCADA: REFA EM GRANITO CINZA ANDORINHA (e= 3cm) COM TRATAMENTO IMPERMEABILIZANTE (H=0,90) - 3,18x0,60m - COM 1 CUBA EM INOX - VER DETALHE.
B95	01	BANCADA: REFA EM GRANITO CINZA ANDORINHA (e= 3cm) COM TRATAMENTO IMPERMEABILIZANTE (H=0,90) - 1,20x0,60m - COM 1 CUBA EM INOX - VER DETALHE.
B96	01	BANCADA: DE ATENDIMENTO EM MDF (H=0,75m) REVESTIDA COM LAMINADO TIPO POSTFORMING NA COR FÉRULA COD. L126 OU SIMILAR - VER DETALHE.
B97	01	BANCADA: REFA EM GRANITO CINZA ANDORINHA (e= 3cm) COM TRATAMENTO IMPERMEABILIZANTE (H=0,90) - 4,00x0,60m - VER DETALHE.
B98	01	BANCADA: REFA EM GRANITO CINZA ANDORINHA (e= 3cm) COM TRATAMENTO IMPERMEABILIZANTE (H=0,90) - 4,90x0,60m - VER DETALHE.
B99	01	BANCADA: REFA EM GRANITO CINZA ANDORINHA (e= 3cm) COM TRATAMENTO IMPERMEABILIZANTE (H=0,90) - 1,90x0,60m - VER DETALHE.
B100	01	BANCADA: REFA EM GRANITO CINZA ANDORINHA (e= 3cm) COM TRATAMENTO IMPERMEABILIZANTE (H=0,90) - 2,50x0,70m - VER DETALHE.
B101	01	BANCADA: REFA EM GRANITO CINZA ANDORINHA (e= 3cm) COM TRATAMENTO IMPERMEABILIZANTE (H=0,90) - 2,80x0,60m - VER DETALHE.

QUADRO DE BANCADAS

INDICAÇÃO	QUANT.	DESCRIÇÃO
B102	01	BANCADA: EM 'L' EM GRANITO CINZA ANDORINHA (e= 3cm) COM TRATAMENTO IMPERMEABILIZANTE (H=0,90) - 3,27x2,13x0,30m - VER DETALHE.
B103	01	BANCADA: REFA EM GRANITO CINZA ANDORINHA (e= 3cm) COM TRATAMENTO IMPERMEABILIZANTE (H=0,90) - 4,00x0,60m - VER DETALHE.
B104	01	BANCADA: DE ATENDIMENTO EM MDF (H=0,75m) REVESTIDA COM LAMINADO TIPO POSTFORMING NA COR FÉRULA COD. L126 OU SIMILAR - VER DETALHE.
B105	01	BANCADA: DE ATENDIMENTO EM MDF (H=0,75m) REVESTIDA COM LAMINADO TIPO POSTFORMING NA COR FÉRULA COD. L126 OU SIMILAR - VER DETALHE.
B106	01	BANCADA: DE ATENDIMENTO EM MDF (H=0,75m) REVESTIDA COM LAMINADO TIPO POSTFORMING NA COR FÉRULA COD. L126 OU SIMILAR - VER DETALHE.

ESPECIFICAÇÕES TÉCNICAS DE PROJETO

PISO:

P0 - PISO EXISTENTE A SER SUBSTituído PELO INDICADO.

P1 - PISO VINÍLICO EM MANTA HOMOGÊNEA LINHA PLUS, FAB. TARKETT OU SIMILAR, COR A DEFINIR, COM CANTOS ARREDONDADOS.

P2 - PISO VINÍLICO EM MANTA HOMOGÊNEA CONDUTIVA LINHA IQ TORO SC, FAB. TARKETT OU SIMILAR, COR A DEFINIR, COM CANTOS ARREDONDADOS.

P3 - PISO VINÍLICO EM MANTA HOMOGÊNEA LINHA PLUS, FAB. TARKETT OU SIMILAR, COR A DEFINIR, COM RODAPÉ SANITA (altura = H=10cm.

P4 - PISO EM CERÂMICA PARA ALTO TRÁFEGO, PEI 5, ABRIL CONE 10(6Q) 300x300, MODELO ARGILE PARA BA BEGE, COM CANTOS ARREDONDADOS MODELO ARGILE PARA BA CINZA BASE FAB. ELIANE OU SIMILAR, REJUNTE COLORIDO.

P5 - ÁREA VERDE - GRAMA ESMERALDA, SEIXO, ARGILA EXPANDIDA OU QUE ACORDO COM PROJETO DE PAISAGISMO.

P6 - CALÇADA DE PROTEÇÃO EM CONCRETO DESEMPENADO.

P7 - PISO EM CONCRETO INTERTRAVADO PRE-MOLDADO, FAB. PAVER OU SIMILAR.

P8 - PISO CIMENTADO LISO COM PINTURA EM TINTA PARA PISO, COR CINZA CLARO, FAB. CORAL OU SIMILAR.

P9 - PISO EM GRANITO POLIDO SOQUEIRA, ESPESSURA DE 3cm, TIPO CINZA ANDORINHA, SEMPRE QUE CABIVEL, UTILIZAR RODAPÉ HO MESMO MATERIAL, COM 10CM DE ALTURA.

PAREDE:

R0 - REVESTIMENTO EXISTENTE A SER SUBSTituído PELO INDICADO.

R1 - PAREDE COM EMASSAMENTO E PINTURA EM TINTA ACRÍLICA SEMI-FOSCA, COR BRANCO GELO, FAB. CORAL OU SIMILAR (COM APLICAÇÃO DE BASE MACA EM CIRCULAÇÕES E ENFERMARIA) FAB. CORAL (CATÁLOGO DO SIMILAR, MODELO CCR-BR COR 1360 CINZA).

R2 - PLACAS CERÂMICAS 40x40cm, JUNTA DE ASSENTAMENTO DE 1mm, MODELO DIAMANTE BRANCO AC, FAB. ELIANE OU SIMILAR, ATÉ ALTURA DE 2,70m ARTOS ESA ALTURA E ATÉ O FORRO REVESTIMENTO E PINTURA ACRÍLICA SEMI-FOSCA COR BRANCO GELO, FAB. CORAL OU SIMILAR.

R3 - PAREDE COM REVESTIMENTO NA MESMA MANTA VINÍLICA DO PISO ATÉ ALTURA DE 1,50m. A PARTIR DESTA ALTURA, EMASSAMENTO E PINTURA EM TINTA ACRÍLICA SEMI-FOSCA, COR BRANCO GELO, FAB. CORAL OU SIMILAR (COM APLICAÇÃO DE BASE MACA EM CIRCULAÇÕES E ENFERMARIA) FAB. CORAL (CATÁLOGO DO SIMILAR, MODELO CCR-BR COR 1360 CINZA).

R4 - PAREDE EXECUTADA COM ARGAMASSA BARRADA, EMASSAMENTO E PINTURA EM TINTA ACRÍLICA SEMI-FOSCA, COR BRANCO GELO, FAB. CORAL OU SIMILAR (COM APLICAÇÃO DE BASE MACA EM CIRCULAÇÕES) FAB. CORAL (CATÁLOGO DO SIMILAR, MODELO CCR-BR COR 1360 CINZA).

FORRO:

F0 - FORRO EXISTENTE A SER SUBSTituído PELO INDICADO.

F1 - FORRO TIPO PACOTE MÓDULOS 62,3x62,3cm MODELO EXCORE HUMIGARO, FAB. ARMSTRONG OU SIMILAR; COM BORDAS EM FORRO DE GESSO ACARTONADO DE ACORDO COM PAGINAÇÃO.

F2 - FORRO TIPO PACOTE MÓDULOS 62,3x62,3cm MODELO BIOGUARD ACOUSTIC COR BRANCO, FAB. ARMSTRONG OU SIMILAR.

F3 - LAMBRE DE MADEIRA DE REGUA DE PINC 1= 20cm. ASSENTE EM ENERGIA, SOB ESTRUTURA EM METALON, COR BRANCA.

F4 - LAJE REBOCADA, EMASSADA E PINTADA COM TINTA ACRÍLICA FOSCA, COR BRANCO NEVE, FAB. CORAL OU RIGOROSAMENTE SIMILAR.

DIVISÓRIAS E FECHAMENTO:

D1 - DIVISÓRIA EM PLACAS DE GESSO (e=12,5mm) RESISTENTES A UMIDADE COM ESTRUTURA SIMPLES EM PERFIS DE AÇO GALVANIZADO E BOLAMENTO ACÚSTICO EM LÃ DE ROCHA, FAB. DRYWALL OU SIMILAR.

D2 - DIVISÓRIA EM GRANITO POLIDO PRETO TIJUCA COM TRATAMENTO IMPERMEABILIZANTE (e=3cm).

D3 - DIVISÓRIA EM PLACAS DE GESSO (e=12,5mm) RESISTENTES A UMIDADE COM ESTRUTURA SIMPLES EM PERFIS DE AÇO GALVANIZADO ATÉ ALTURA DE 1,10m, FAB. DRYWALL OU SIMILAR; DIVISÓRIA FIXA EM VIDRO TEMPERADO INCOLOR 8mm A PARTIR DE DE 1,10m ATÉ 2,10m DE ALTURA, FAB. BLINDEX OU RIGOROSAMENTE SIMILAR, COM FERRAGENS DO MESMO FABRICANTE; INSTALAÇÃO DA DIVISÓRIA EM PLACAS DE GESSO ATÉ O FORRO.

D4 - DIVISÓRIA FIXA EM VIDRO TEMPERADO INCOLOR 8mm, FAB. BLINDEX OU RIGOROSAMENTE SIMILAR, COM FERRAGENS DO MESMO FABRICANTE.

REVESTIMENTO DE FACHADA:

A - ALVENARIA EXTERNA REBOCADA COM PINTURA ACRÍLICA SOBRE MASSA ACRÍLICA, COR BRANCO GELO, FAB. CORAL OU SIMILAR.

B - PAINEL ISOPACHADA, TIPO, COMPOSTO DE NÚCLEO EM PIR E REVESTIDO POR CHAPA DE ACO PRÉ PINTADO COM ACABAMENTO EXTERNO NA COR VERMELHA, COD. RAL 3000, FAB. SOEST OU SIMILAR.

C - PAINEL ISOPACHADA, TIPO, COMPOSTO DE NÚCLEO EM PIR E REVESTIDO POR CHAPA DE ACO PRÉ PINTADO COM ACAB. EXTERNO NA COR AMARELO, FAB. SOEST OU SIMILAR.

RODAPÉS:

QUANDO NÃO ESPECIFICADO ANTERIORMENTE, RODAPÉ HO MESMO MATERIAL DO PISO - H=10cm.

SOLEIRAS E PEITORIS:

GRANITO POLIDO CINZA ANDORINHA COM TRATAMENTO IMPERMEABILIZANTE (e=2cm)

UNIFACAE SOLEIRA: SEMPRE QUE HOUVER ABERTURA DE NÍVEL DO REVESTIMENTO DE PISO), PEITORIS EM TODAS AS JANELAS, PELES DE VIDRO E BALANCINS COM INCLINAÇÃO DE 2 A 1%, COM ABAIXO, PINGADEIRA PRÉ-MOLDADAS E AVANÇO DE 25mm ALÉM DO VÃO - VER DETALHE.

GRADIL EXTERNO:

GRADIS COM ALTURA DE 1,80m SOBRE ALVENARIA DE 40cm DE ALTURA - REQUADRO EM METALON QUADRADO 5x5cm COM TELA METÁLICA - MÓDULOS DE 60x120cm. ACABAMENTO EM ESMALTE SINTÉTICO SEMI-BRILHO, NA COR BRANCO, SOBRE BASE ANTIFERRUGINOSA, MARCA CORAL OU EQUIVALENTE TÉCNICO - VER DETALHE. PORTÃO DE CORRER 5.40x2.20m COM SERRALHO DE ACONCHEGO AUTOMÁTICO DE 5.40x2.10m; 3.00x2.10m e 3.00x2.10m PARA ENTRADA DE VEÍCULOS E PEDESTRES - VER DETALHE.

QUADRO DE ESQUADRIAS

PORTAS/JANELAS/BALANCINS:

INDICAÇÃO	LARGURA	ALTURA	PEITORIL	QUANT.	DESCRIÇÃO
EP	—	—	—	—	ESQUADRIA EXISTENTE A PERMANECER E SER LIMPA E RECUPERADA QUANDO NECESSÁRIO.
EA1	0,90m	2,10m	—	XX	PORTA DE ABRIR EM ALUMÍNIO ANODIZADO COR BRANCO COM VENEZIANAS - FABRICAÇÃO ALCOA LINHA INOVA OU SIMILAR - VER DETALHE.
EA2	0,80m	1,60m	—	XX	PORTA DE ABRIR EM ALUMÍNIO ANODIZADO COR BRANCO COM VENEZIANAS FIXA BOX DE BANHEIRO - FABRICAÇÃO ALCOA LINHA INOVA OU SIMILAR - VER DETALHE.
EA3	0,60m	2,10m	—	XX	PORTA DE ABRIR EM ALUMÍNIO ANODIZADO COR BRANCO COM VENEZIANAS - FABRICAÇÃO ALCOA LINHA INOVA OU SIMILAR - VER DETALHE.
EA4	0,90m	1,80m	—	XX	PORTA DE ABRIR EM ALUMÍNIO ANODIZADO COR BRANCO COM VENEZIANAS - FABRICAÇÃO ALCOA LINHA INOVA OU SIMILAR - VER DETALHE.
EA5	0,60m	0,60m	1,80m	—	BALANCIM TIPO MAXIM-AR EM VIDRO INCOLOR 6mm E ALUMÍNIO ANODIZADO LINHA 25 COR BRANCO - FABRICAÇÃO ALCOA INOVA OU SIMILAR - VER DETALHE.
EA6	1,30m	1,00m	1,10m	XX	JANELA DE CORRER EM ALUMÍNIO ANODIZADO LINHA 25 COR BRANCO E VIDRO INCOLOR TEMPERADO 8mm - (02 FOLHAS DE 0,75m X 1,00m) - FABRICAÇÃO ALCOA LINHA INOVA OU SIMILAR - VER DETALHE.
EA7	2,00m	1,00m	1,10m	XX	JANELA DE CORRER EM ALUMÍNIO ANODIZADO LINHA 25 COR BRANCO E VIDRO INCOLOR TEMPERADO 8mm - (02 FOLHAS DE 1,00m X 1,00m) - FABRICAÇÃO ALCOA LINHA INOVA OU SIMILAR - VER DETALHE.
EA8	1,20m	1,00m	1,10m	XX	JANELA DE CORRER EM ALUMÍNIO ANODIZADO LINHA 25 COR BRANCO E VIDRO INCOLOR TEMPERADO 8mm - (02 FOLHAS DE 0,60m X 1,00m) - FABRICAÇÃO ALCOA LINHA INOVA OU SIMILAR - VER DETALHE.
EA9	1,20m	1,00m	1,10m	XX	JANELA DE CORRER EM ALUMÍNIO ANODIZADO LINHA 25 COR BRANCO E VIDRO INCOLOR TEMPERADO 8mm - (02 FOLHAS DE 0,60m X 1,00m) - FABRICAÇÃO ALCOA LINHA INOVA OU SIMILAR - VER DETALHE.
EA10	1,90m	1,30m	0,60m	XX	JANELA DE CORRER PARA NICHO EM CONCRETO EM ALUMÍNIO ANODIZADO LINHA 25 COR BRANCO E VIDRO INCOLOR TEMPERADO 8mm - (02 FOLHAS DE 0,95m X 1,30m) - FABRICAÇÃO ALCOA LINHA INOVA OU SIMILAR - VER DETALHE.
EA11	1,80m	2,10m	—	XX	PORTA DE ABRIR PARA SHAFT COM 02 FOLHAS EM ALUMÍNIO ANODIZADO COR BRANCO COM VENEZIANAS - FABRICAÇÃO ALCOA LINHA INOVA OU SIMILAR - VER DETALHE.
EA12	1,50m	2,10m	—	XX	PORTA DE ABRIR PARA SHAFT COM 02 FOLHAS EM ALUMÍNIO ANODIZADO COR BRANCO COM VENEZIANAS - FABRICAÇÃO ALCOA LINHA INOVA OU SIMILAR - VER DETALHE.
PL1	6,00m	2,40m	—	02	PELE DE VIDRO INCOLOR LINEAR ESTRUTURA EM ALUMÍNIO ANODIZADO LINHA 25 COR BRANCO E VIDRO INCOLOR TEMPERADO 8mm, FAB. ALCOA, LINHA INOVA OU SIMILAR (MÓDULOS INTERMEDIÁRIOS MOVÉIS - 02 FOLHAS DE ABRIR COM 1,05x2,10m) - VER DETALHE.
PL2	4,60m	8,00m	—	01	PELE DE VIDRO INCOLOR EM 'L' ESTRUTURA EM ALUMÍNIO ANODIZADO LINHA 25 COR BRANCO E VIDRO INCOLOR TEMPERADO 8mm - (02 FOLHAS DE 0,75m X 2,10m) - FABRICAÇÃO ALCOA LINHA INOVA OU SIMILAR (MÓDULOS INTERMEDIÁRIOS MOVÉIS) - VER DETALHE.
P1	0,90m	2,10m	—	XX	PORTA EM LAMINADO COM ACABAMENTO EM FÓRMICA, COR A DEFINIR, 1 FOLHA DE ABRIR (P1A), MARCO E ALÇAPÉS EM MADEIRA, LINHA PREMIUM, FAB. MULTIDOOR OU SIMILAR.
P2	0,80m	2,10m	—	XX	PORTA EM LAMINADO COM ACABAMENTO EM FÓRMICA, COR A DEFINIR, 1 FOLHA DE ABRIR (P1A), MARCO E ALÇAPÉS EM MADEIRA, LINHA PREMIUM, FAB. MULTIDOOR OU SIMILAR.
P3	0,70m	2,10m	—	XX	PORTA EM LAMINADO COM ACABAMENTO EM FÓRMICA, COR A DEFINIR, 1 FOLHA DE ABRIR (P1A), MARCO E ALÇAPÉS EM MADEIRA, LINHA PREMIUM, FAB. MULTIDOOR OU SIMILAR.
P4	0,90m	2,10m	—	XX	PORTA